COMPRAS SUSTENTÁVEIS:
UM DESAFIO PARA A
ADMINISTRAÇÃO
PÚBLICA

lipor

REDE PROCURA + PORTUGAL: CAPACIDADE BÁSICA EM COMPRAS SUSTENTÁVEIS

O CASO LIPOR

Mónica Monteiro | Patrícia Leão
16 de setembro de 2014

Conceber, adotar e implementar soluções sustentáveis de gestão de resíduos, tendo em consideração as necessidades dos nossos parceiros
e das comunidades que servimos.

SUSTENTABILIDADE

Uma organização mais sustentável
As compras na Lipor

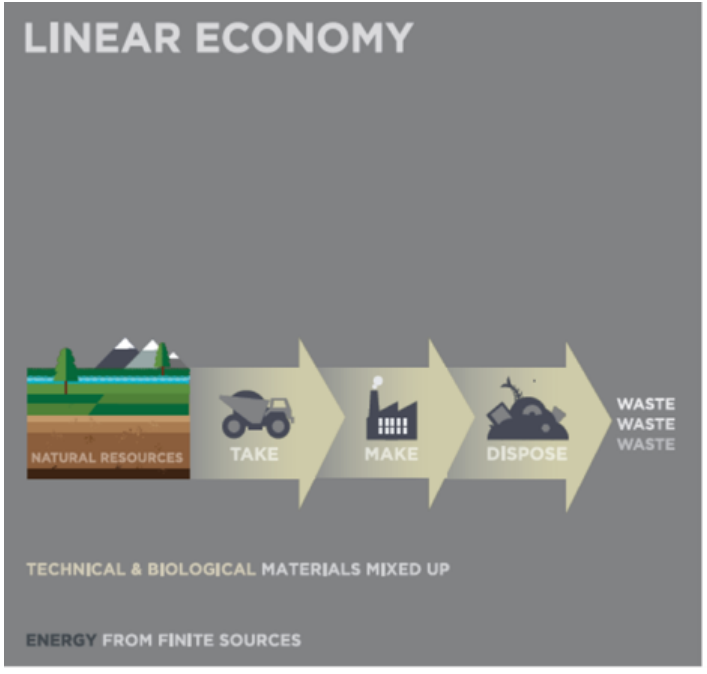

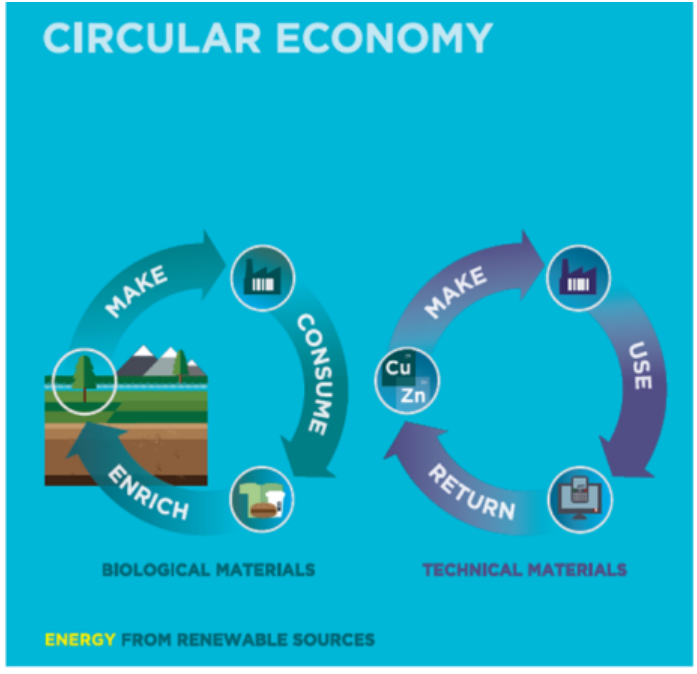

Fonte: *Ellen MacArthur Foundation*

PRÁTICAS CIRCULARES

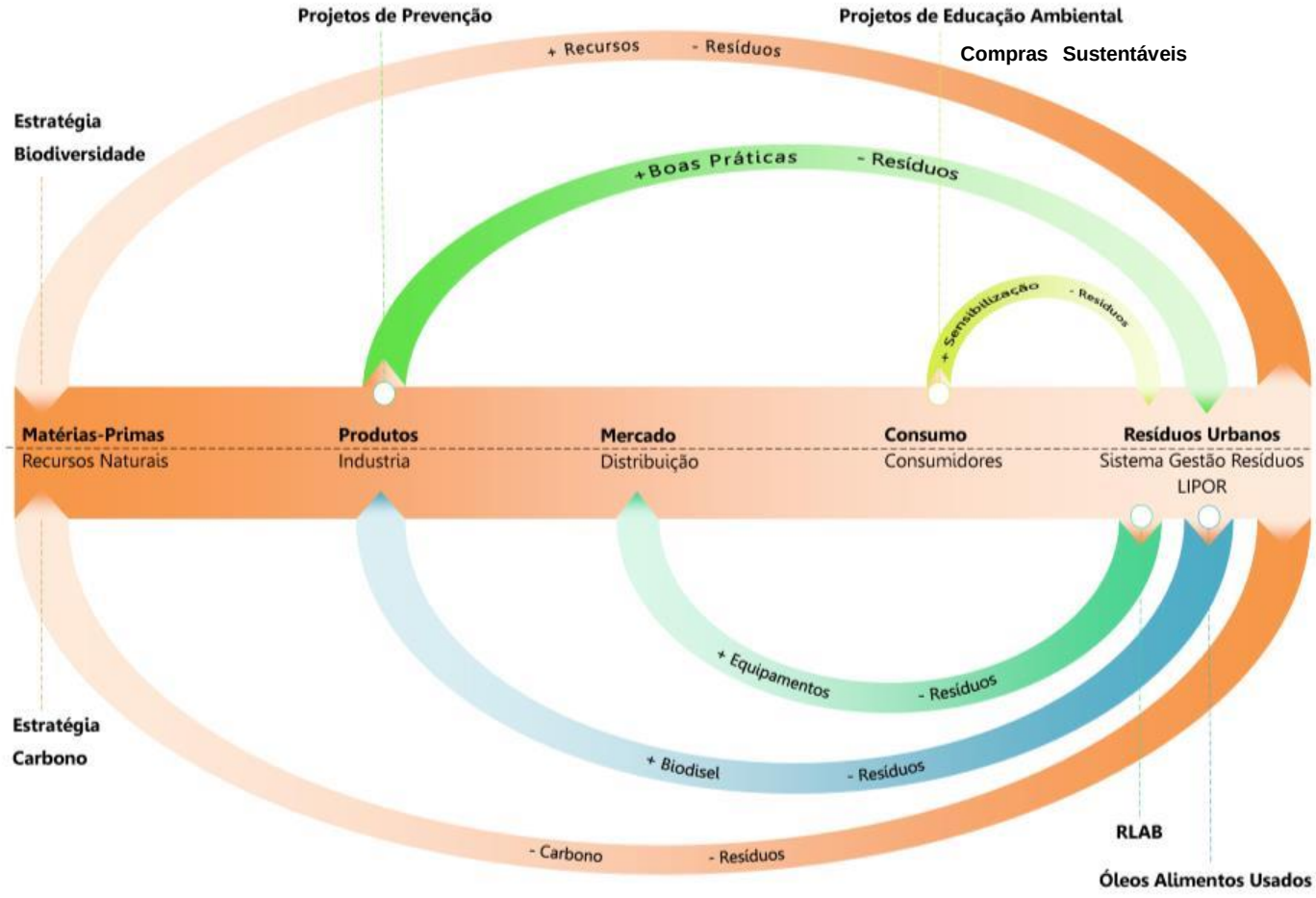

Uma organização mais sustentável
As compras na Lipor

Fatores dinamizadores

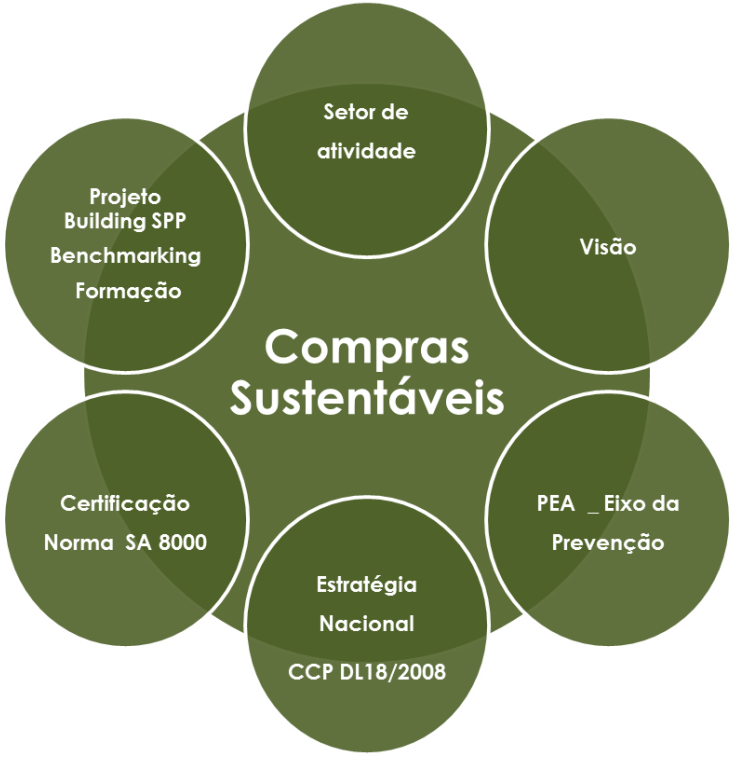

Uma organização mais sustentável
As compras na Lipor

Estratégia
Compras
Sustentáveis

Económico

Social

Ambiental

Necessidade de Consumo

Menor impacto ambiental e impacto social mais positivo

Preço e ciclo de vida do produto

Uma organização mais sustentável
As compras na Lipor

Temporalmente ….

2007

Definição

Plano Estratégico Lipor

Compras Ecológicas

2008

Projeto Pivot

- Categoria de produtos constantes da Estratégia Nacional
- Certificação SA 8000

2009

Alargamento

Outros produtos

Compras Sustentáveis

2010

- Política e Visão Compras Sustentáveis na Organização
- Inovação a nível dos Serviços
- Rede Procura +

Rótulos Ecológicos

Uma organização mais sustentável
As compras na Lipor

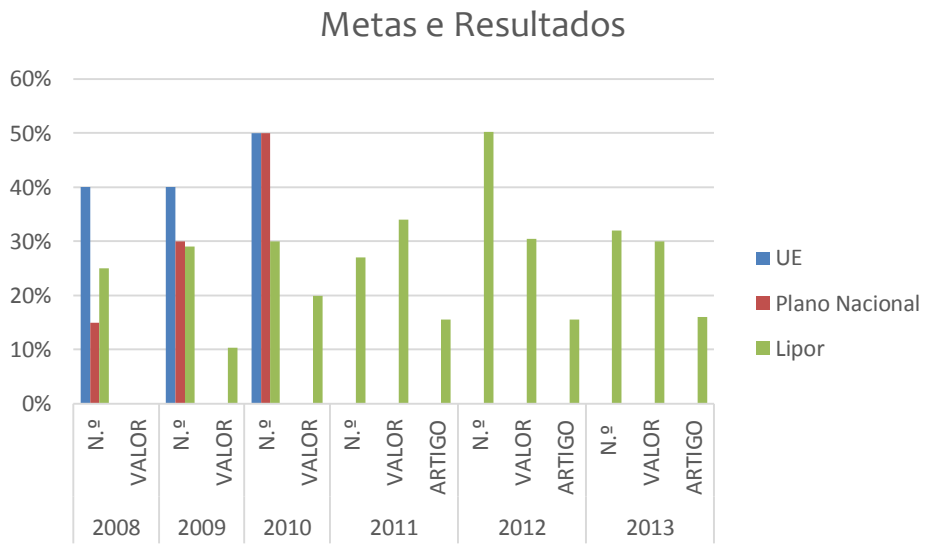

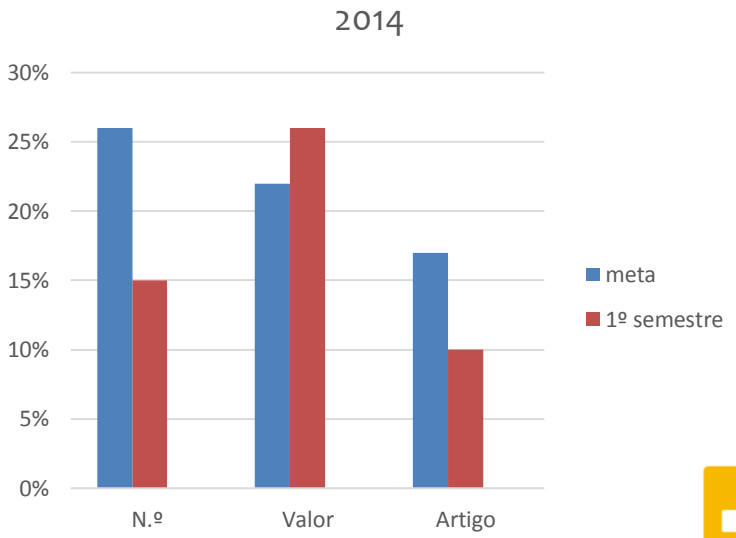

Uma organização mais sustentável
As compras na Lipor

Equipamento informático, comunicação, impressão e cópia

Alteração ao parque de impressão

40 kg

370 kg

Total de resíduos produzidos imprimindo 22 000 páginas por mês ao longo de uma vida útil de 4 anos

Uma organização mais sustentável
As compras na Lipor

Lâmpadas de baixo consumo

Viaturas híbridas
Biodisel frota pesados

Compensação Co2

Painéis solares

Sacos recolha seletiva

Uma organização mais sustentável
As compras na Lipor

Óleo biodegradável

Sacos de pano

Economato

Material de sensibilização

Uma organização mais sustentável
As compras na Lipor

Implementação de boas práticas na Organização

SEMANA EUROPEIA DA PREVENÇÃO DE RESÍDUOS

O Projeto Piloto

- Inovador;
- Replicável;
- Expressão financeira;
- Transversal a toda a organização.

Uma organização mais sustentável
As compras na Lipor

O Projeto Piloto

Prestação de Serviços de Higiene e Limpeza

Definição do Plano de Ação

1. Equipa de trabalho
2. Critérios sustentáveis e ambientais
3. Validação jurídica
4. Auscultação de fornecedores
5. Lançamento de procedimento concursal;
6. Definição do plano de monitorização

Uma organização mais sustentável
As compras na Lipor

Plano de Monitorização

Meios	Critério	Mês 1	Mês 2	Mês 3	Mês 4	Mês 5	Mês 6	Mês 7	Mês 8	Mês 9	Mês 10	Mês 11	Mês 12
Meios Técnicos/Serviço	Apresentação de um relatório mensal de todas as intervenções efetuadas, por edifício;												
	Afixação nos WC's e balneários um registo da limpeza diária;												
	Evidências quanto ao cumprimento do artigo 278º "Tempo do Cumprimento" do Código do Trabalho;												
	Verificação de conformidade do plano de limpeza ;												
	Cumprimento do horário de trabalho fixado pela Entidade Adjudicante de acordo com o indicado nas Escalas dos Horários de Limpeza;												
	Certidão do Centro de Emprego, no caso de ter recorrer à admissão / contratação de novos trabalhadores.												
Meios Materiais	Listagem de todos os equipamentos a utilizar, tendo em consideração as características técnicas e arquitetónicas de cada edifício, bem como as áreas a intervir;												
	Relatório da verificação dos equipamentos ao abrigo do Decreto-Lei 50/2005;												
	Detergentes para limpeza corrente de pavimentos, paredes, tetos e outras superfícies - O rótulo do produto, fichas de segurança e outras fichas técnicas pertinentes não devem mencionar ingredientes (substâncias) que tenham sido identificados como substâncias que suscitam elevada preocupação e que tenham sido incluídas na lista prevista no art.º 59º do Regulamento (CE) n.º 1907/2006 (REACH);												
	Produtos de limpeza "lava tudo", produtos de limpeza para instalações sanitárias e limpa vidros:												
	Para os produtos de limpeza "lava tudo", que são diluídos em água antes da sua utilização, o teor total de fósforo (P) não deve exceder 0,02 g por dose de produto recomendada pelo fabricante para 1 litro de água de lavagem;												
	Para os produtos de limpeza "lava tudo" utilizados sem diluição prévia, o teor de fósforo (P) não pode exceder 1,0 g por 100 g de produto;												
	As substâncias utilizadas no limpa vidros não podem conter fósforo;												
	Todos os produtos de limpeza:												
	É proibida a utilização de pulverizadores que contenham gases propulsores;												
	Caso os produtos sejam fornecidos a granel ou em embalagens de grande dimensão e sejam colocados em embalagens reutilizáveis antes da sua utilização, não deve haver diluição dos mesmos e as embalagens devem estar devidamente identificadas com a designação do produto em questão;												
	Privilegia-se a utilização de produtos concentrados (redução de resíduos de embalagens);												
	Para os produtos a usar com diluição deverá ser utilizado o respetivo dispositivo de medida, de modo a assegurar a correta dosagem e assegurar a eficácia dos produtos;												
	Todos os produtos de limpeza utilizados na execução da prestação de serviços, deverão ser acompanhados das respetivas fichas técnicas e fichas de dados de segurança, e deverão ter informação de "Não Testado em Animais";												
	Fichas técnicas de todos os produtos e equipamentos a afetar à Prestação de Serviços;												
	Ficha de dados de segurança de todos os produtos utilizados;												
	Comprovativo da adequabilidade dos produtos e equipamentos propostos à natureza das áreas e superfícies a limpar;												
	Deverão ser utilizadas, sempre que necessário microfibras reutilizáveis.												
Meios Humanos	Disponibilização de todo o fardamento dos seus colaboradores;												
	Cumprimento de todas as obrigações relativas ao seu pessoal empregado na prestação de serviços, pela sua aptidão profissional e disciplina;												
	Cumprimento das obrigações contratuais relativas ao seu pessoal empregado, bem como pelo pagamento dos encargos sociais legalmente fixados;												
	Evidências das formações aos colaboradores em dosagem e manuseamento de produtos químicos.												

Building SPP

CAPACIDADE EM COMPRAS SUSTENTÁVEIS

WWW.BUILDING-SPP.EU

lipor

Muito obrigada!

Financiado por:

Organização:

Com o apoio: